



学ぼう、語ろう、つながろう 子どもの命と育ちと 平和のために

1969年からつづく合研集会は、保育者、保護者、研究者など子どもにかかわる人たちが創り、運営する集会です。ぜひいっしょに学び、交流しましょう。



会場参加もできます。

感染状況により、開催方法・内容を変更する場合があります。合研特設サイトでご確認ください。

イラスト・近藤理恵

2022年 8月20日(土)、21日(日)

会場

高知県立県民文化ホールほか

Live 配信

〒780-0870 高知県高知市本町4丁目3-30 (JR高知駅から、とさでん交通路面電車「はりまや橋」下車 → 「鏡川橋、朝倉、いの方面行き」に乗り換え「県庁前」下車)

12:00

13:00

16:30

8/20 [土]		受付	開会行事、保育・子育てフォーラム		
8/21 [日]	講座など*	昼休憩	講座など*		開催地企画、記念講演
10:00	11:30	12:30	14:00	14:30	16:30

*分科会は8/6~21の期間中にすべてオンライン開催 (Zoom) です。——詳しくは④ページ

〔録画配信〕9月5日(月)~25日(日) 予定

参加費……6,000円(学生4,000円) 集会要綱代・送料含(事前にお送りします)

この集会は、みなさんの参加費で運営しています。

主催 第54回 全国保育団体合同研究集会実行委員会

〈全国団体〉全国保育団体連絡会、全国障害者問題研究会、全国福祉保育労働組合、全日本民主医療機関連合会、全国学童保育連絡協議会、全国幼年教育研究協議会、全国保育問題研究協議会、全国子どもと保育の明日を語る連絡会、日本医療労働組合連合会、日本自治体労働組合総連合、保育のうたごえ協議会、新日本婦人の会、赤ちゃんの急死を考える会、全国民間保育園経営研究懇話会、全国小規模型保育連絡会、家庭的保育全国連絡協議会
〈地域団体〉全国47都道府県の地域実行委員会

後援 高知市、室戸市、南国市、土佐市、須崎市、宿毛市、香南市、香美市、東洋町、奈半利町、馬路村、芸西村、本山町、大豊町、土佐町、大川村、仁淀川町、佐川町、いの町、越知町、檜原町、日高村、四万十町、大月町(4月19日現在)

第54回 合研集会に関する情報は合研特設サイトをご覧ください (随時更新中)

<https://hoiku-goken.org>



全国保育団体合同研究集会実行委員会

〒162-0837 東京都新宿区納戸町26-3 全国保育団体連絡会内
TEL 03-6265-3171 FAX 03-6265-3230

8月20日(土)

高知県立県民文化ホール

13:00~16:30

Live/録画配信

開 会

高知実行委員会によるオープニング

未来に向かってつながろう うたっておどって ルンルン

保育・子育て
フォーラム

コロナ禍で考える 今、保育・子育てで大切なこと

— すべての子どもが安心して育つために、大人が声をかけあい、つながろう！

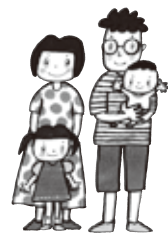

- 保育労働の現状と子どものための保育制度・政策…… 蓑輪 明子(名城大学)
- 私たちが大切にしたい「みんなで創る」保育…… 長瀬 美子(大阪大谷大学)
- 保育における保護者の位置づけを問い直す…… 岩狭 匡志(全国保育団体連絡会副会長)
- 地域に根ざした保育と運動を車の両輪に…… 国沢 マキ(高知・保育者)
- 身近な問題から、明日の社会を考える…… 中西 新太郎(元関東学院大学)

実践報告: コロナ禍のなかで模索し、職員と保護者がいっしょに考え、創ってきた保育実践や保育運動を報告します。

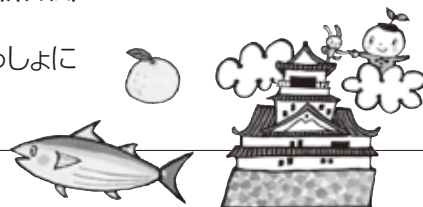

8月21日(日)

高知県立県民文化ホール、商工会館ほか

保育・子育て講座

午前 10:00~11:30 / 午後 12:30~14:00

Live/録画配信

		テーマ	講師名	会場
1	午前	ゼロ、1、2歳児の発達と保育 — 子どもの育ちに学ぶ	小川 絢子 (名古屋短期大学)	県民文化ホール (オレンジホール)
	午後	いやいや、泣きやまない、どうしたらいい? — 乳児期を中心に 大人が「困る」行動を子どもの側から考える	清水 玲子 (元帝京大学)	
2	午前	夢中になってあそび込む保育を — 幼児期を中心に あそびの意味と実践の視点を考える	田中 浩司 (東京都立大学)	県民文化ホール (グリーンホール)
	午後	学童期・思春期を見通して幼児期に大切にしたいこと	長瀬 美子 (大阪大谷大学)	
3	午前	保育・子育てのノロイをちょっぴりほどく	赤木 和重 (神戸大学)	商工会館
	午後	あなたの悩みはわたしの悩み — 『ちいさいなかま』Live 保育・子育てをみんなで考えよう	滝口 圭子 (金沢大学) 平松 知子 (熱田福祉会)	
4	午後	親子であそぼう・おとなもあそぼう — ただじゅんのあそびっこ!	ただじゅん (舞台実演家)	商工会館 配信なし

実技講座

午前 10:00~12:00 (9:30~受付)

音楽で育つ—うたとリズム

会場: 四万十町・高知県立窪川高校体育館

配信なし

朗読劇「平和でなければ保育はできない」
—はちきんといごっそうが創りあげた高知の保育運動の歴史

高知実行委員会



日本ってどんな国? スゴイ国? 普通の国? やばい国?

—ケアレスな日本の状況をふまえ、社会を結ぶために必要なこと

本田 由紀 (東京大学大学院)

徳島県生まれ、香川県育ち。専門は教育社会学。教育・仕事・家族という3つの社会領域間の関係に関する実証研究、特に教育から仕事への移行をめぐる変化について指摘を行っている。

「少人数学級を求める署名」呼びかけ人の一人。主な著書に、『社会を結びなおす』(岩波ブックレット)、『日本ってどんな国?』(ちくまプリマー新書)、『保育の質を考える』(共著、明石書店)ほか。

◆録画配信 (9/5~25 予定)

8/20・21の録画映像と録画配信限定講座を配信します

●録画配信限定講座(各60分程度)

1	「気になる子」が変わるとき—困難をかかえる子どもの発達と保育	木下 孝司 (神戸大学大学院)
2	じょうずにたべる、たべさせる—摂食機能の発達と援助	山崎 祥子 (らく相談室)
3	保育の安全と子どもの命を守る職員集団づくり	寺町 東子 (弁護士)
4	保育制度・政策 情勢講座—コロナ後にどんな保育制度を展望するのか	中山 徹 (奈良女子大学) 大宮 勇雄 (元福島大学) ほか
5	やさしい保育制度・運動入門講座	保育研究所「入門講座」 プロジェクトチーム
6	へいわってどんなこと?—絵本で伝えたい いのち・へいわ・けんり	浜田 桂子 (絵本作家・画家)

オンライン参加方法 (動画の視聴方法)

Live/録画配信企画は、『合研特設サイト』(<https://hoiku-goken.org>)の参加者専用ページから視聴できます。インターネットに接続できるPCやスマートフォンでアクセスしてください。

※参加者専用ページに入るには、パスワードが必要です(申込み完了後に送付される集会要綱に記載)。

※視聴にあたって登録やダウンロードは必要ありません。

★開催地・高知会場のほかにも、都道府県ごとに「みんなでLive配信を視聴する会場」の設置を検討しています。詳しくは、⑥ページの申込み先にお問い合わせください。あわせて、園や地域でも、いっしょに視聴し、学び語りあえる場をつくりましょう。

オンライン分科会 8/6、7、11、13、14、21いずれかの日程で開催

Zoomを使用して、実践提案をもとに参加者全員で討議します(各分科会、定員30枠)。

各分科会の開催日程等は、合研特設サイトでご案内します。

参加には、合研集会の申込みとは別に、当該分科会への申込みが必要です。

定員制
録画配信なし

分科会名
働くことと子育て
保育園・幼稚園の保護者会活動
ゼロ歳児の保育
1歳児の保育
2歳児の保育
3歳児の保育
4歳児の保育
5歳児の保育
障害のある子どもの保育
子どもの健康と保健活動
子どもの発達と給食
ゼロ・1・2歳児のあそびと生活
3・4・5歳児のあそびと生活
絵本・ごっこあそび・劇あそび
子どもの生活と集団づくり

分科会名
子どもの生活と異年齢保育
子どもの生活と身体づくり・運動あそび
美術・造形活動
子どもの生活と音楽
保育園の子育て支援活動
保育要求実現と国・自治体に対する運動
小規模保育事業の現状と課題
院内・職場保育所の運営と運動
家庭的保育の現状と課題
過疎地の保育
公立保育所の統廃合・民営化について考える
保育者の処遇改善と保育内容の向上
民間保育園の経営と運営
特別分科会 保育施設での事故から考える
特別分科会 乳幼児期の性と保育

各分科会の申込み受付：7月2日(土)14:00～

【申込み方法】 合研集会への参加申込みをすませたうえで、当該分科会にお申込みください。

※1つの分科会へ複数名で参加の場合、申込みは代表者のみ。
各分科会、定員枠に達した時点で締切ります。

- ①合研特設サイト(<https://hoiku-goken.org>)の「オンライン分科会」ページにアクセスし、希望する分科会の「申込み」ボタンをクリックする。
- ②申込みフォームの必要事項(都道府県/代表者名/所属/担当クラス/メールアドレス*/当日連絡のつく電話番号)を入力して「送信」をクリックする。 *メールアドレスは、必ずケータイメール以外のものを入力してください。アドレスの最後が、@docomo.ne.jp や @ezweb.ne.jp などになっているものは避けてください。
- ③ forms-receipts-noreply@google.com から自動返信メールが届いたことを確認して、申込みフォームを閉じる。 ※しばらくしても届かない場合は、アドレスが間違っているかフィルターでブロックされているので、申込みフォームの「回答の編集」をクリックして修正、または別のメールアドレスを入力してください。どうしてもメールが届かない場合はTEL 03-6265-3171へお問い合わせください。

【申込み前にご確認ください】

- 分科会は、合研実行委員会を構成する団体が分担して運営します。申込み時に入力された情報は、分科会の運営・連絡のため、当該分科会の運営を担当する団体と共有します。
- 定員30枠ですので、なるべく園や地域でまとまってご参加ください。1つの分科会につき、同じ保育園から複数の申込みがあった場合、1枠にしぼります。

申込み受付は都道府県ごとに行います(⑥ページの「申込み先」参照)。

申込みから参加までの流れ

- ① 「参加申込み書」に必要事項を記入のうえ、各都道府県の申込み先に送る(FAX送信、郵送など)。
- ② 参加費を、各都道府県の申込み先へ入金する。
……………申込み先に振込口座の記載がない場合は、「参加申込み書」に参加費を添えてお送りください。
- ③ 8月上旬ごろ『第54回合研集会要綱』をお送りします。集会要綱が届いたら視聴方法を確認し、テストしてください。

参加方法

【会場参加】 → 集会要綱を持って会場へおこしてください。

【オンライン参加】 → 集会要綱の案内にしたがって合研特設サイトの「参加者専用ページ」にアクセスして視聴してください。



キャンセル……………7月30日(土)までに連絡があった場合に限り、返金いたします。

キリトリ……………

第54回 全国保育団体合同研究集会 参加申込み書

受付番号欄は記入不要

※コピーをとってご記入ください。必要事項は○で囲んでください。

受付番号※	都道府県	氏名(フリガナ)	保育者・保護者・研究者・学生 その他()
集会要綱送付先住所(職場・自宅) 〒			TEL(職場・自宅) FAX
所属団体・職場・園名		『合研報告集』 要・不要	8月20日、21日の参加方法(現時点での予定を教えてください) 会 場 ・ オンライン

参加費 (円) + 『合研報告集』(円) = (円)

臨時保育所、弁当、宿泊の斡旋はありません

■第54回 合研集会報告集 定価1,000円(12月末発行予定)

全体会や、オンライン分科会の記録、集会のようすがわかる写真などを掲載。事前申込みの場合、送料無料でお届けします。

保育者と父母を結ぶ雑誌

ちいさいなかま

『ちいさいなかま』は合研集会から生まれました。保育者・園の職員、保護者の思いがいっぱい詰まった月刊誌です。子育てや保育、仕事、保育制度のことなどをいっしょに学び、交流しませんか？

●A5判 ●毎月28日発売 ●定価440円
編集：全国保育団体連絡会
発行：ちいさいなかま社

おすすめ
します!



全国保育団体連絡会 事務局員募集

あなたもいっしょに
合研をつくりませんか？



募集要綱は
こちらを
ご覧ください。

申込み先

参加申込みの受付は、各都道府県ごとに行っています。

都道府県	団体名・住所・郵便振替	TEL	FAX	都道府県	団体名・住所・郵便振替	TEL	FAX
北海道	北海道保育団体連絡会 〒065-0015 札幌市東区北15条東7丁目1-10 光星はとポッポ保育園内 郵便振替 02780-0-69070 北海道保育団体連絡会	011-742-4876	011-742-3028	大阪府	大阪保育運動連絡会 〒542-0012 大阪市中央区谷町7丁目2-2-202 郵便振替 00980-5-318 全国合研大阪実行委員会	06-6763-4381	06-6763-3593
青森県	青森保育団体連絡会 〒036-8233 弘前市山崎2-5-8 色摩明子方 郵便振替 02260-4-67550 青森保育団体連絡会	0172-87-5759	左記同じ	兵庫県	兵庫県保育所運動連絡会 〒650-0017 神戸市中央区楠町5丁目2-9 郵便振替 01180-1-6146 兵庫県保育所運動連絡会	078-361-4089	078-361-4090
秋田県	秋田県実行委員会 〒010-0041 秋田市広面字釣瓶町71-4 こぼと保育園内	018-834-3429	018-836-3424	京都府	京都保育団体連絡会 〒604-8854 京都市中京区壬生仙念町30-2 ラポール京都5階 郵便振替 01070-1-3344 京都保育団体連絡会	075-801-8810	075-822-6220
岩手県	岩手県保育連絡会 〒020-0105 盛岡市北松園4-1-5 北松園風の子保育園内 郵便振替 02210-4-124253 岩手県保育連絡会	019-663-2217	019-663-2256	滋賀県	滋賀保育運動連絡会 〒520-3233 湖南市柑子袋1089-1 甲西あかつき保育園内 郵便振替 14640-2224261 滋賀保育運動連絡会	0748-72-4960	0748-72-4965
宮城県	宮城県保育関係団体連絡会 〒983-0047 仙台市宮城野区銀杏町7-6 乳銀杏保育園内 郵便振替 02280-9-6434 宮城県保育関係団体連絡会	022-298-3711	左記同じ	奈良県	奈良県保育運動連絡協議会 〒639-1198 大和郡山市北郡山町248-4 大和郡山市役所職員労働組合内 郵便振替 00900-1-330315 奈良県保育運動連絡協議会	0743-55-5460	左記同じ
山形県	山形県保育関係団体連絡会 〒990-2401 山形市大字平清水字福ノ神451-11 たつこの保育園内 郵便振替 18500-2224321 山形県保育関係団体連絡会	023-633-3789	023-633-3706	和歌山県	和歌山県保育運動連絡会 〒643-0002 有田郡湯浅町青木564-1 ひまわり保育園内 郵便振替 00960-8-297397 和歌山保育運動連絡会	0737-62-4997	0737-64-1830
福島県	福島県保育連絡会 〒960-1103 福島市平石字堰ノ上34 さくらみなみ保育園内 郵便振替 18280-32403851 福島県保育連絡会	024-544-0766	024-546-2843	岡山県	岡山県保育団体連絡会 〒700-0905 岡山市北区春日町4-26 地方自治会館内 郵便振替 01200-0-3180 岡山県保育団体連絡会	086-226-3488	左記同じ
東京都	東京都保育問題協議会 〒162-0837 新宿区納戸町26-3 保育プラザ301 郵便振替 00140-1-58557 東京都保育問題協議会	03-6265-3830	03-6265-3831	広島県	広島県保育団体連絡会 〒730-0051 広島市中区大手町5丁目16-18 広島保育センター内 郵便振替 01300-3-8435 広島県保育団体連絡会	082-247-1865	082-247-1870
神奈川県	神奈川県保育問題協議会 〒231-0032 横浜市中区不老町3-12-9-703 加瀬ビル201 郵便振替 00280-0-4570 神奈川県保育問題協議会	045-620-0492	045-620-0493	山口県	山口県保育連絡会 〒754-0031 山口市小郡新町2丁目5-1 たんぼ保育園内 郵便振替 01580-5-10109 山口県保育連絡会	083-972-7066	083-972-7086
埼玉県	埼玉県保育問題協議会 〒338-0012 さいたま市中央区大戸6-7-19 ふじマンション101 郵便振替 00180-1-741917 保育合研埼玉県実行委員会	048-831-8866	048-711-6688	鳥取県	鳥取の保育を考える会 〒689-0601 東伯郡湯梨浜町711 石井由加利方 郵便振替 01430-6-20024 鳥取の保育を考える会	0858-34-2719	左記同じ
千葉県	千葉県保育問題協議会 〒273-0005 船橋市本町3-4-3 千葉保育センター内 郵便振替 00110-5-40686 千葉県保育問題協議会	047-424-8102	047-424-8108	島根県	しまね保育連絡会 〒690-0025 松江市八幡町263-12 わかたけ保育園内 郵便振替 15380-7768031 しまね保育連絡会	0852-37-0200	0852-37-0255
茨城県	茨城保育運動連絡会 〒300-2662 つくば市下河原崎4-208 島名彰の子保育園内	029-847-6185	029-847-5329	香川県	香川保育問題連絡会 〒760-0072 高松市花園町1丁目9-32 こぶし花園保育園内	087-831-5136	087-831-5152
栃木県	とちぎ保育連絡会 〒329-1332 さくら市蒲須坂595-2 アップル保育園内 郵便振替 00170-0-409257 とちぎ保育連絡会	028-682-9957	028-682-9969	愛媛県	愛媛保育問題連絡協議会 〒792-0802 新居浜市新須賀町3-4-5 朝日保育園内	0897-32-4647	0897-32-4655
群馬県	群馬県保育問題連絡会 〒374-0004 館林市楠町1943-1 ももの木保育園内 中央労働金庫 館林支店1819306 ももの木保育園職員会会長 河原裕子	0276-74-4761	0276-74-4776	徳島県	徳島保育団体連絡会 〒770-0807 徳島市中前川町4丁目11 すぎの子保育園内 徳島大正銀行 渭北支店(普)5465691 徳島保団連	088-625-5100	088-625-5745
山梨県	山梨県保育運動連絡会 〒400-0025 甲府市朝日2-3-16 つくし保育園内	055-252-3666	055-252-3667	高知県	高知県保育運動連絡会 〒780-0850 高知市丸ノ内2-1-10 高知城ホール3階 郵便振替 01690-6-13489 高知県保育運動連絡会	088-822-4384	左記同じ
長野県	長野県保育問題連絡協議会 〒386-0005 上田市古里824-8 あゆみ保育園内	0268-23-0503	0268-26-4553	福岡県	福岡県保育センター 〒810-0004 福岡市中央区渡辺通5丁目1-26 アロー-103号館307 郵便振替 01750-8-20817 福岡県保育センター	092-761-5234	092-781-1995
新潟県	子育て・保育ネットワークいがた 〒959-0438 新潟市西蒲区下山408 鑑郷保育園内 郵便振替 00560-0-38199 子育て・保育ネットワークいがた	0256-88-2286	0256-88-2983	佐賀県	佐賀保育を考える会 〒842-0192 神埼郡吉野ヶ里町三津160 肥前精神医療センター しらゆり保育園内 郵便振替 17750-118067731 サトウノリコ	0952-55-9220	0952-55-8250
静岡県	静岡県保育団体連絡会 〒420-0871 静岡市葵区昭府1丁目20-33 まつぱっくり内 郵便振替 00870-4-95111 静岡県保育団体連絡会	054-663-4382	左記同じ	長崎県	保育ネットながさき 〒851-0121 長崎市宿町150-1 つばさ保育園内 郵便振替 17680-2-13839211 保育ネットながさき	095-839-0283	095-839-0017
愛知県	愛知保育団体連絡協議会 〒456-0006 名古屋市中区熱田区沢下町9-7 労働会館東館308 郵便振替 00890-3-13878 愛知保育団体連絡協議会	052-872-1971	052-872-1974	熊本県	熊本保育連絡会 〒862-0906 熊本市東区広木町29-35 さくらんぼ保育園内 郵便振替 17110-11825831 建川美徳	096-365-4150	096-365-4339
岐阜県	岐阜県保育団体連絡会 〒508-0045 中津川市かやの木町2654-1 かやの木保育園内	0573-66-1533	0573-66-1748	大分県	大分保育連絡会 〒870-0855 大分市豊饒2-4-48 コスモ子ども園内 大分信用金庫光吉支店 0081286 大分保育連絡会 首藤真由美	097-547-2011	097-547-2015
三重県	三重県保育団体連絡会 〒513-0818 鈴鹿市安塚町331-74 ぐみの木ほいくえん内 郵便振替 00880-1-33117 三重県保育団体連絡会	059-382-5409	059-369-1938	宮崎県	宮崎県保育団体連絡会 〒880-0037 宮崎市南方町御供田1191 南方保育園内 郵便振替 17330-1698171 宮崎県保育団体連絡会	0985-39-5400	0985-39-5450
石川県	石川県保育運動連絡会 〒920-0965 金沢市笠舞3-8-41 あゆみ保育園内 郵便振替 13140-352741 石川県保育運動連絡会	076-262-8816	076-262-8316	鹿児島県	子育てネットワークかごしま 〒895-0072 薩摩川内市中郷町5629 共同保育所ひまわり園内	0996-25-1528	0996-29-3400
富山県	富山県保育連絡会 〒931-8501 富山市豊田町1-1-8 富山協立病院 こぼと保育園内	076-444-5687	076-444-5668	沖縄県	沖縄県保育問題研究会 〒904-0033 沖縄市山里1-18-18 こぼと保育園内	098-933-1002	098-932-7487
福井県	福井県保育団体連絡会 〒910-0026 福井市光陽2丁目23-25 ゆきんこ光陽こども園内 郵便振替 13390-1605391 福井県保育団体連絡会	0776-24-3584	0776-24-0095				

地域で視聴会場を設定する場合があります。
詳細は各地域申込み窓口におたずねください。